星光級攝影機

AHD 1080P 球型攝影機

HS-AHD-D351AK

- AHD 1080P
- CoC (UTC) 同軸控制OSD選單
- 固定鏡頭: 4mm / 6mm

特點

1. 高畫質影像傳送 - 畫面不壓縮，影像不延遲
2. 長傳輸距離
3. 與原本類比系統架構相同，電纜線(同軸／雙絞)不需更換
4. 超低照度在低光源下仍能攝取清晰圖像
5. 夜間仍能顯示彩色圖像
6. 超高感度SONY Starvis Exmor CMOS
7. 專用ISP程式處理影像訊號輸出最佳感度畫面
8. 搭配百萬級星光專用大光圈鏡頭，達到真實星光級效果

規格

產品型號	HS-AHD-D351AK
攝像元件	1/2.8” SONY CMOS : 2.0 Mega
方案組合	2441H + SONY 291 (STARVIS®)
解析度	1920(H) x 1080(V)
影像輸出	AHD
最低照度	0.002 lux
電子快門	Auto 1/60 (1/50) ~ 1/100,000 sec / FLK
鏡頭	固定鏡頭: 4mm / 6mm
訊號雜訊比	More than 100 dB(AGC OFF)
攝影機控制	CoC 同軸控制
2DNR	Yes
3DNR	Yes
電源	DC12V ± 10% / 1A
尺寸	87 x 112(直徑)mm
工作溫度	-10℃ ~ 50℃ (14 ℉ ~ 122 ℉)
儲存溫度	-20℃ ~ 70℃ (-4 ℉ ~ 158 ℉)

Dimension
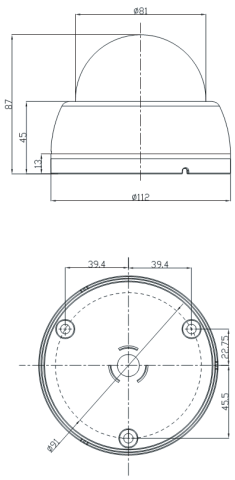
Unit : mm